

PR.02a

Classificazione del Tessuto Urbano
Consolidato e degli ambiti agricoli

Scala di rappresentazione 1:2.000

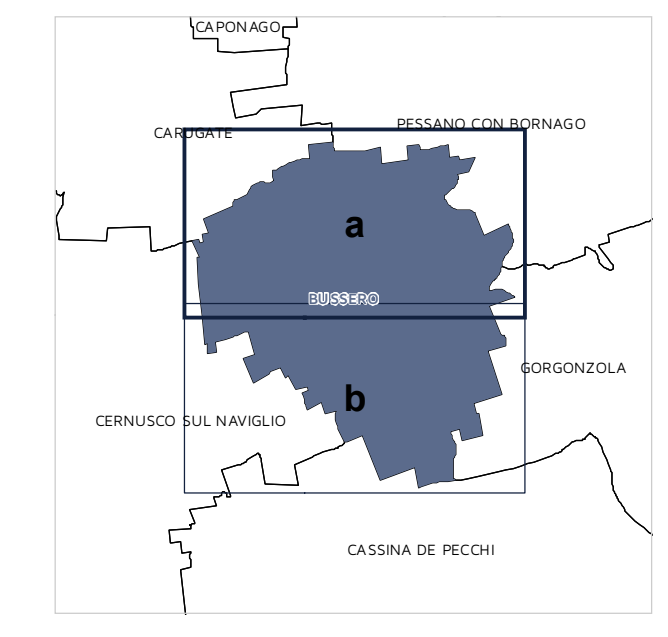

SINDACO
Carlo Alma Rosati

VICE SINDACO E ASSESSORE ALL'URBANISTICA ED EDILIZIA PRIVATA
Massimo Vaboni

ASSESSORE ALLA VIABILITÀ, TRASPORTI E PGT
Paolo Crippa

UFFICIO DI PIANO
Maria Pini (Responsabile Settore tecnico)
Andrea Ciani (Servizio Edilizia privata SUAP - Urbanistica)
Roberto Gimignano (Ufficio Ambiente)

GRUPPO DI PROGETTAZIONE - CENTRO STUDI PM
Franco Sacchi (Direttore)
Davide Corvi (Capo progetto)
Valentina Brambilla, Elena Corvi, Marco Norcario,
Davide Sabatini, Elena Torricelli (Consulenti esterni)
Valutazione Ambientale Strategica: Francesca Boeri, Evelina Saracchi
Zaver Cozzonetto (Consulente esterno)

ADDDIZIONE con Delibera del C.C. n. _____ del _____ / _____
APPROVAZIONE con Delibera del C.C. n. _____ del _____ / _____

IST. 09_20_ELA_TV12_AV11
Data elaborazione: maggio 2021

- ### Legenda
- Confini comunali
 - Perimetro Nuclei di Antica Formazione
 - Ambiti della città consolidata - Disciplina del Piano delle Regole**
 - Ambiti della conservazione**
 - Nuclei di Antica Formazione - NAF [PR - art.16]
 - Ambiti del consolidamento**
 - Ambiti a impianto unitario - AIU [PR - art.19]
 - Ambiti di ricomposizione urbana - ARU [PR - art. 20]
 - Ambiti per le attività economiche - AAE [PR - art. 21]
 - Ambiti a verde privato [PR - art.14 c.2]
 - Ambiti destinati all'agricoltura**
 - Ambiti agricoli ordinari - AAO [PR - art. 24]
 - Edifici non agricoli esistenti in ambito agricolo [PR - art.24 c.6]
 - Ambiti destinati all'attività agricola di interesse strategico - AAS come da PTM adottato [PR - art. 23]
 - Ambiti destinati all'attività agricola di interesse strategico
 - Ambiti destinati all'attività agricola di interesse strategico - proposta di ampliamento
 - Ambiti destinati all'attività agricola di interesse strategico - proposta di rettifica
 - Modalità attuative**
 - Permesso di Costruire Convenzionato [PR - art.18 c.6]
 - Norma transitoria [PR - art.36]
 - Disciplina del Documento di Piano**
 - Ambiti di Trasformazione [DP - art.5]
 - Disciplina del Piano dei Servizi**
 - Aree per attrezzature pubbliche e di interesse pubblico o generale
 - Sistema delle aree protette**
 - PLIS P.A.N.E.
 - Proposta di rettifica del PLIS P.A.N.E.
 - PLIS Martesana
 - Vincoli e tutele**
 - Beni di interesse storico-architettonico [DLgs 42/04 artt. 10 e 116; glò L.1089/99]
 - Area di salvaguardia dei pozzi di acqua potabile pubblici
 - Individuazione dei pozzi d'acqua pubblici
 - Fascia di tutela assoluta (10m)
 - Fascia di salvaguardia - criterio geometrico (200 m)
 - Vincoli di tipo infrastrutturale**
 - Fascia di rispetto stradale
 - Fascia di rispetto della linea metropolitana
 - Fascia di rispetto degli elettrodotti - Distanza di prima approssimazione [DPA]
 - Linee di elettrodotto
 - Fascia di rispetto cimiteriale
 - Vasca di laminazione del torrente Molgora